

ENTWURF STAND 25.09.2019  
Variante F-B.b Flachdach

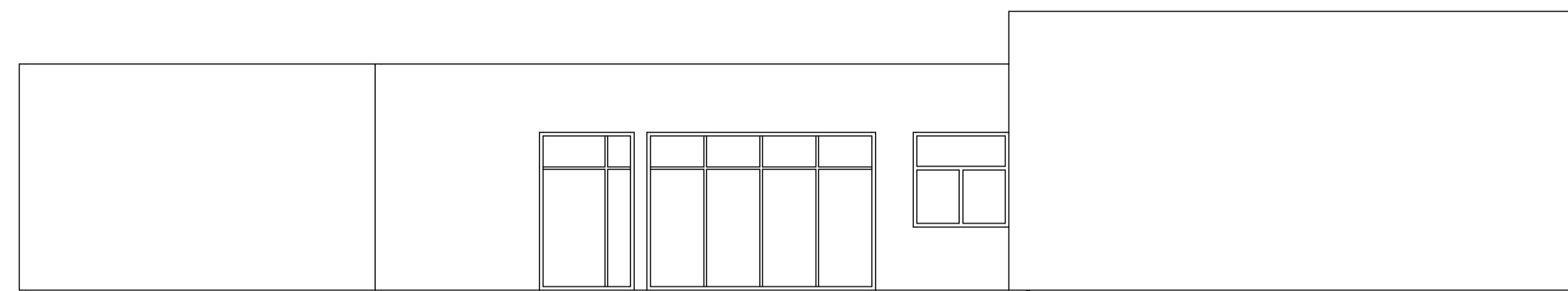

OST-ANSICHT

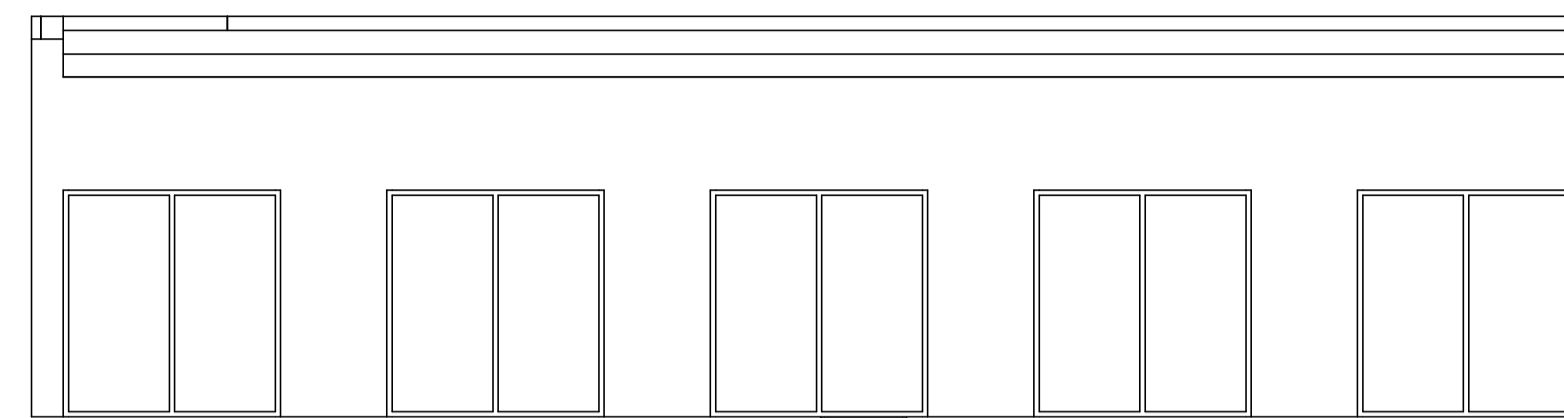

NORD-ANSICHT

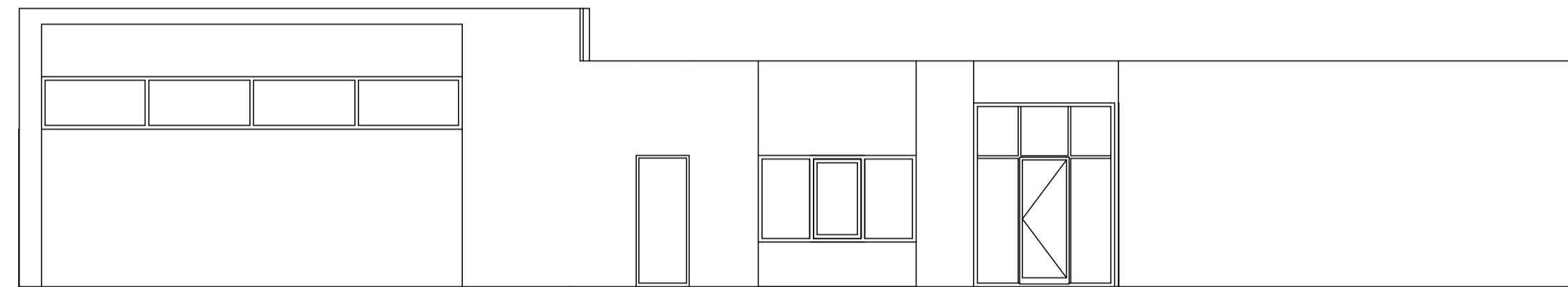

WEST-ANSICHT

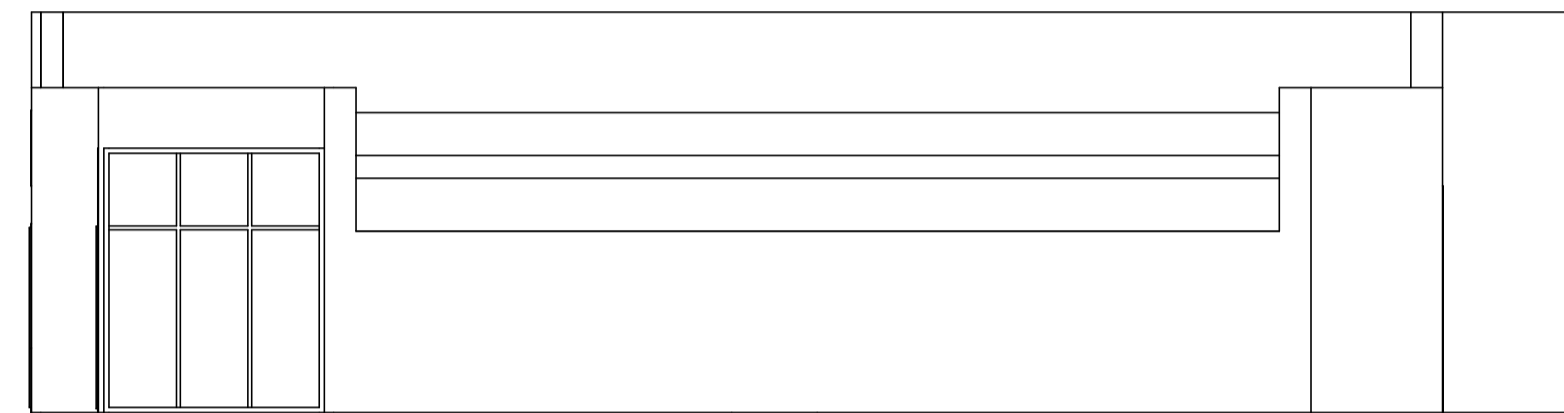

SÜD-ANSICHT

GRUNDRISS

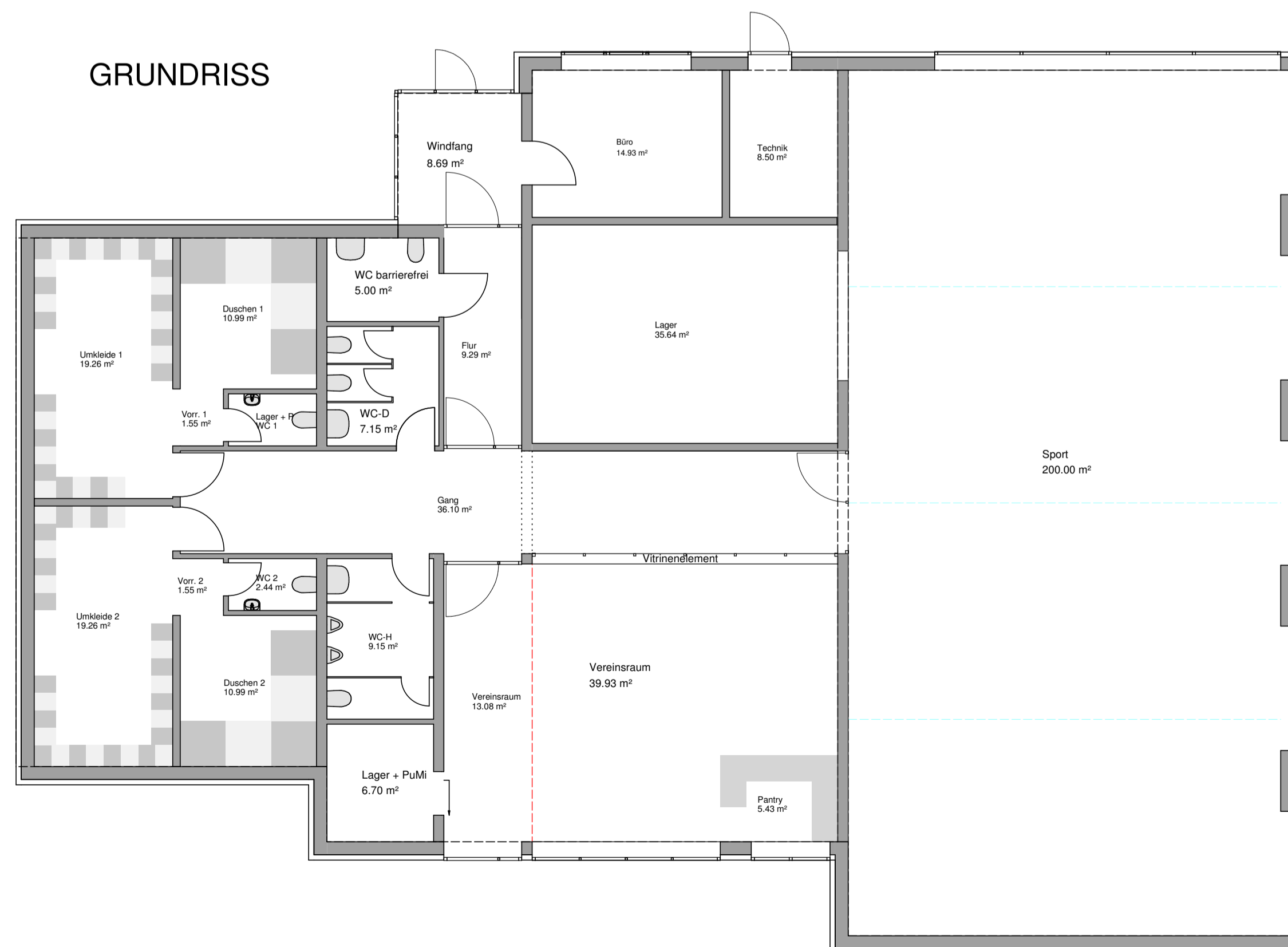

DIPL.-ING. SABINE REICHENBACH  
Mühlendamm 1 - 25335 Elmshorn  
Tel. 0 41 24 - 7 00 82-11/12  
Fax 0 41 24 - 7 00 82-11/12



Bauherr:  
Gemeinde Kremerheide  
- Der Bürgermeister -  
Brandenburger Weg 14  
25569 Kremerheide

Maßstab:  
1:100

Baufvorhaben:  
Neubau Haus der Bewegung  
Birkenweg 13  
25569 Kremerheide

ENTWURF STAND 25.09.2019  
Variante F-B.b Flachdach

Zeichnungs-Nr.:  
Entwurf